

Information subjects of  
examination 2015 for  
Organization

# 「団体受験」と 「準会場登録」の ご案内

《文部科学省 後援》

マルチメディア検定

CGクリエイター検定

Webデザイナー検定

CGエンジニア検定

画像処理エンジニア検定

# INDEX

団体受験とは	3
団体受験のメリット	4
準会場登録	5
団体登録	6
団体登録（情報の登録）	7
団体登録（各種設定画面）	9
準会場登録	12
Excel 出願	14
Web 出願（一括決済）	19
Web 出願（個別決済）	22
注意事項	23
個人情報保護方針について	24

# 団体受験とは

## 団体受験とは

複数名の受験希望者を、団体責任者が取りまとめ一括で申込みすることです。  
団体受験するには下記の「団体受験申込み条件」を満たしていることが必要となります。

## 団体受験申込み条件

1. 受験希望者1名より申込み可能。
2. 団体を取りまとめて、検定実施センターとの事務連絡をおこなうことのできる団体責任者がいること。

### 団体責任者の条件

- 2-1. 受験申込み手続き（願書受付並びに入金処理）を取りまとめておこなうこと。
- 2-2. 団体責任者宛てに一括で送付される受験票、合否結果通知および合格証を、各受験者へ配布をおこなうこと。
- 2-3. インターネット、メールを使用できる知識と環境を持っていること。

※申込み手続き・検定実施センターとの連絡・報告等は、全てインターネットおよびメールを使用しての手続き・連絡となります。

## 団体受験の試験会場

以下の3つの会場の中から選択できます。

- ① 団体が指定した場所（学校や会議室等）で受験する方法  
※指定した場所を「準会場」として申込み時に登録していただきます。
- ② 団体受験者全員が同一の受験地の会場（協会が指定する会場）で受験する方法  
※同一の受験地にて、複数の会場で試験が実施される場合、受験地は同じでも会場が分かれる場合がございます。
- ③ 各受験者が別々の受験地の会場（協会が指定する会場）で受験する方法

## 受験料

ベーシック	5,500 円（税込）
エキスパート	6,600 円（税込）

# 団体受験のメリット

## ① 併願受験（複数の検定を同時に受験）された場合、受験料が割引となります。

併願受験される場合、受験される検定数に応じて下記のとおり受験料が割引となります。

### 《一般の団体》

受験される検定数	2検定	3検定	4検定
割引額	(受験料総額から) ▲1,000円引き	(受験料総額から) ▲1,500円引き	(受験料総額から) ▲2,000円引き

当協会の認定校にご登録いただいている団体については、下記のとおり更に受験料が割引となります。

### 《認定校の団体》

受験される検定数	2検定	3検定	4検定
割引額	(受験料総額から) ▲2,000円引き	(受験料総額から) ▲3,000円引き	(受験料総額から) ▲4,000円引き

## ② 団体受験者全員の合否結果・評価ランクが確認できます。

試験における受験者個人の評価ランクを知ることができ、成績評価や受験後の的確な指導に活用できます。

評価ランク	S	A	B	C	D	E	F
得点	90~100点	80~89点	70~79点	60~69点	40~59点	0~39点	必要事項 未記入

## ③ 団体の指定する場所を試験会場（準会場）として実施できます。

- 団体受験として申込みをする団体が、自分たちの指定した地域（学校、会社の会議室等）で試験を実施することができます。
- 団体の指定する場所で試験会場を実施した場合、受験者数により規定の「準会場実施費用」を検定実施センターからお支払いいたします。  
「準会場」の詳細については、5ページをご参照ください。

# 準会場登録

## 準会場とは

団体受験として申込みをする団体が、自分たちの指定した施設（学校、会社の会議室等）で試験を実施する会場を「準会場」とよびます。「準会場」として団体の施設を登録するには下記の条件を満たしていることが必要となります。

## 準会場登録申込条件

### 1. エキスパート・ベーシックどちらかのレベルで10名以上の受験者がいること。

※規定の人数に満たなかった場合には、別途検定実施センターまでご相談ください。

※10名以上とは、延べ人数ではなく実人数で数えます。

※同レベルの併願受験者は、1名として数えます。

### 例1) エキスパート3名+ベーシック15名で団体受験をお申込みの場合

エキスパート 2名 + ベーシック 15名 → 準会場登録 可能

### 例2) エキスパート9名+ベーシック8名で団体受験をお申込みの場合

エキスパート 9名 + ベーシック 8名 → 準会場登録 不可

### 2. 会場・試験監督者の手配などをおこない、自己責任のもとで試験実施をおこなうことのできる会場責任者がいること。

#### 会場責任者の条件

- 2-1. 会場運営規約・試験実施マニュアル・会場責任者マニュアルを遵守できること。
- 2-2. インターネット及びメールを使用できる知識と環境を持っていること。  
検定実施センターからの連絡・報告事項は全てインターネットおよびメールを使用しての手続き・連絡となります。
- 2-3. 協会からの確認・通知連絡を促された場合、迅速に対応ができること。
- 2-4. 検定日4日前に送付される試験資材を、検定当日まで厳重に管理・保管できること。
- 2-5. 実施される検定試験の受験者以外の者であること。

## 準会場実施費用

準会場登録すると、会場運営手数料として下記の「準会場実施費用」を検定実施センターからお支払いいたします。

準会場実施費用 規定

受験料総額の5%をお支払

団体受験する場合は、下記 URL へアクセスし団体登録をおこなってください。  
《URL》 [https://www.cbtsol.com/cgarts/landing/group\\_admin/](https://www.cbtsol.com/cgarts/landing/group_admin/)

## 1. 初めて団体登録をする場合（新規団体登録）



① **【団体登録（初めての方）】** をクリックしてください。



② 利用規約の画面です。内容をご確認ください。  
**【同意する】** をクリックするとP.7の登録画面へ進みます。

## 2. 既に団体登録されている場合（2005年後期以降に団体受験された場合）



① **【ログイン（登録済みの方）】** をクリックしてください。

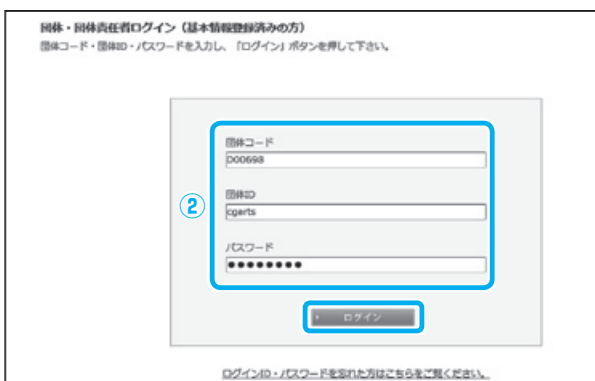

② 取得済みの**団体コード・団体ID・パスワード**を入力し、**【ログイン】** をクリックしてください。  
P.9の「団体登録（各種設定画面）」へお進みください。

# 団体登録（情報の登録）

新規登録の場合は、必須事項を登録してください。

更新の場合は、以前にご登録された内容が反映されています。変更がある場合には、修正してください。

**団体・団体責任者のご登録**

団体ID・パスワードは団体登録内容・受験結果等を閲覧する際に必要となります。  
できるだけ他人に推測されにくいものを入力してください。

\*の項目は必須入力です。

団体ID・パスワードの設定（ログイン時に必要な情報です）

① 団体ID *	cgartsdental 使用可能な団体IDを確認する 半角英数字6文字以上20文字以内で入力して下さい。記号は利用できません。
パスワード *	●●●●●●●● 半角英数字6文字以上20文字以内で入力して下さい。記号は利用できません。
パスワード（確認用） *	●●●●●●●●

団体の情報

② 団体名 *	CGA専門学校
団体名（カナ） *	シージャーエーセンモンガッコウ
〒	104 - 0061
所在地 *	東京都 市区町村・番地 中央区銀座1-8-16 全角で入力して下さい。 建物名・ビル名など 銀座アスタービル3F 全角で入力して下さい。
電話番号	03 - 3535 - 3501 半角数字で入力して下さい。 (例) 市街電話番号から 03-XXXX-XXXX
FAX番号	03 - 3562 - 4840 半角数字で入力して下さい。 (例) 市街電話番号から 03-XXXX-XXXX

団体責任者の情報

③ 氏名 *	姓 桃代 名 花子 旧漢字など、変換できない漢字につきましては、「ひらがな」にて入力して下さい。
氏名（フリガナ） *	セイ ケンダイ メイ ハナコ 全角カタカナで入力して下さい。
所属	学生センター
役職	センター員
③ 連絡先電話番号 *	03 - 3535 - 3501 半角数字で入力して下さい。 (例) 市街電話番号から 03-XXXX-XXXX
連絡先FAX番号 *	03 - 3562 - 4840 半角数字で入力して下さい。 (例) 市街電話番号から 03-XXXX-XXXX
E-mail *	kentei3@cgarts.or.jp 検定実施センターからの連絡がこのアドレス宛に送付されます。 E-mailの入力間違いにご注意下さい。
E-mail（確認用） *	kentei3@cgarts.or.jp 確認のため、上記と同じメールアドレスを入力して下さい。

準会場実施費用の受取先情報

④ 銀行名	CGA銀行
支店名	銀座支店
口座種類	普通
④ 口座番号	1234567
口座番号	1234567
口座名義	学校法人藤澤学園 CGA専門学校
口座名義（カナ）	フクカソウガクカイ シージャーエーセンモン

⑤ 確認画面へ

① 各自で団体ID・パスワードを設定してください。

② 団体情報を入力してください。受験票および合否結果通知は一括してこちらの住所へ送付いたします。

③ 団体受験をとりまとめていただく責任者情報を入力してください。

④ 「準会場実施費用」が発生した場合の受取先情報を入力してください。

### ※受験料と相殺する場合

受験料の総額から、事前に準会場実施費用を差し引いてお振込いただく方法です。この場合、登録は必要ありません。

### ※指定口座へのお振込

申込み時は受験料全額をお支払いただき、後日ご登録いただいた銀行口座に協会よりお支払させていただく方法です。この場合、受取先情報の登録は必須となります。

⑤ 入力が終わりましたら【確認画面へ】をクリックしてください。

### 団体・団体責任者のご登録

ご入力頂いた内容をご確認ください。

間違いがある場合には、「戻る」ボタンをクリックして登録内容を訂正してください。

間違いのない場合には、「登録する」ボタンをクリックして登録を完了してください。

団体ID・パスワードの設定 (ログイン時に必要な情報です)	
団体ID *	cgartsdantai
パスワード *	*****
団体の情報	
団体名 *	CGA専門学校
団体名 (カナ) *	シーシーエーセンモンガッコウ
所在地 *	T104-0061
	東京都
	中央区銀座1-9-16
	銀座アスタービル3F
電話番号	03-3535-3501
FAX番号	03-3562-4840
団体責任者の情報	
氏名 *	横庭 花子
氏名 (フリガナ) *	ケンテイ ハナコ
所属	学生センター
役職	センター員
連絡先電話番号 *	03-3535-3501
連絡先FAX番号 *	03-3562-4840
E-mail *	kentei3@cgarts.or.jp
準会場実施費用の受取先情報	
銀行名	CGA銀行
支店名	銀座支店
口座種類	普通
口座番号	1234567
口座名義	学校法人團康学園 CGA専門学校
口座名義 (カナ)	ガクガソウガクカイ シーシーエーセンモンガッコウ

戻る

登録する

⑥

- ⑥ 入力された内容の確認画面です。登録内容に誤りがないか確認し【登録する】をクリックしてください。

団体コード : D00707

### 団体・団体責任者のご登録

団体・団体責任者登録が完了しました。

次回以降は、ログイン画面から上記の団体コード・団体ID・パスワードを入力してマイページにログインすることができます。

⑦

ログイン

- ⑦ 団体登録が完了しました。【ログイン】をクリックすると、引き続き各種設定画面に進みます。



# 団体登録（各種設定画面）

## 1. 「準会場実施費用」の受け取り方法 設定

「準会場実施費用」の受け取り方法を2パターンから選択してください。

### 準会場実施費用

団体が会場を実施する場合のみ検定実施センターからお支払する手数料です。  
※詳細は5ページ参照

### 受験料と相殺する

受験料総額から、準会場実施費用の金額を差し引いた金額でお振込みできます。  
(Web出願（個別決済）を選択された場合は、指定口座へのお振込みのみとなります。)

➡ P.9 「2. 試験実施場所の選定」へ

### 指定口座へのお振込

試験実施後に、検定実施センターよりお振込みいたします。  
こちらを指定すると、受取先の口座情報の登録画面が表示されます。  
必須項目となりますので、必ずご入力ください。

**1. 準会場実施費用の受け取り方法 設定**

団体受験として申込する団体が自分たちの指定した施設等で会場を実施(準会場にて受験)する場合、検定実施センターより「準会場実施費用」をお支払いいたします。

<input type="radio"/> 受験料と相殺する	受験料総額から準会場実施費用の金額を差し引いた金額でお振込できます。
<input checked="" type="radio"/> 指定口座へのお振込	試験実施後に、検定実施センターより準会場実施費用をお振込みいたします。

お振込先の口座情報を入力してください。

銀行名 *	CGA銀行
支店名 *	銀座支店
口座種類 *	普通
口座番号 *	1234567
口座名義 *	学校法人西條学園 CGA専門学校
口座名義(カナ) *	ガクカソウカックイ シージーエーセンモンガ

## 2. 試験実施場所の選定

試験実施場所については、団体が会場を実施するか、しないかで登録内容がかわります。

### 会場を実施する

設定画面に引き続き、準会場登録画面にて会場情報を登録してください。

➡ P.10 「3. 出願方法の選定」へ

### 会場を実施しない

受験地を下記の2パターンから設定していただきます。

### 団体責任者が希望する 受験地を登録

団体受験者全員が同一の受験地を希望する方法です。  
第1・2希望の受験地を選択してください。

### 受験者が希望する 受験地を登録

各受験者の希望受験地が異なる場合、こちらを選択してください。

#### ■ Excel出願の場合

Excelファイルにて、各受験者ごとに受験地を選択してください。

#### ■ Web出願（一括／個別決済）の場合

各受験者の申込み画面にて受験地を選択してください。

### 2. 試験実施場所の選定

試験実施場所については、団体会場を実施するか、しないかで登録内容が変わります。

<input checked="" type="radio"/> 団体会場を実施する	会場情報を登録して頂きます。会場情報をご用意下さい。
<input type="radio"/> 団体会場を実施しない	受験地を下記の2パターンから設定して頂きます。 パターン1・団体受験者全員が同一の受験地を希望する パターン2・各受験者の希望受験地が異なる

受験地を下記の2パターンから設定して下さい。

<input checked="" type="radio"/> 団体責任者が希望する受験地を登録	団体受験者全員が同一の受験地を希望する場合にこちらを選択して下さい。 団体会場を実施しない場合、第一希望受験地（必須）・第二希望受験地を設定する必要があります。
<input type="radio"/> 受験者が希望する受験地を登録	各受験者の希望受験地が異なる場合はこちらを選択して下さい。

第一希望受験地	東京都 23区内
第二希望受験地	神奈川県 横浜市

### 3. 出願方法の選定

出願方法は、3パターンから選択してください。

- Web出願（一括／個別決済）を選択される場合  
受験者がWebから申込みをする際に、団体確認用として入力させる「申込みキー」と「申込み期間」を設定してください。  
全ての設定項目を入力し終わりましたら、**【次へ】**をクリックしてください。

### 3. 出願方法の選定

出願方法を選定して下さい。

<input type="radio"/> Excel出願	団体責任者が一括してExcelファイルに受験者データを入力して出願する方法です。 受験料の支払いは団体責任者が一括で行います。
<input checked="" type="radio"/> Web出願（一括決済）	受験者個人がインターネットの団体受験専用画面で出願する方法です。 受験料の支払いは団体責任者が一括で行います。
<input type="radio"/> Web出願（個別決済）	受験者個人がインターネットの団体受験専用画面で出願する方法です。 受験料の支払いは受験者個人が行います。 ※手数料の受け取り方法を「指定口座へお振込」に設定して頂く必要があります。

受験者が出願の際に、団体確認用として入力させる申込みキーを登録します。

申込みキー（半角英数字6～20桁）	cgarts
お申込み期間の設定	開始日時：03月16日00時00分 終了日時：5月20日18時00分 半角数字で入力してください。

**次へ**

**設定内容確認**  
 下記設定内容をご確認下さい。  
 設定内容に誤りがある場合には、戻るボタンを押して修正して下さい。

各手数料の受け取り方法	指定口座へのお振込
銀行名	CGA銀行
支店名	銀座支店
口座種類	普通
口座番号	1234567
口座名義	学校法人国際学園 CGA専門学校
口座名義(カナ)	ガクカソウガクカイ シージャーエーセンモンガクコウ
試験実施場所	団体が会場を実施する
出願方法	Excel出願

設定内容の確認画面です。  
 登録内容に誤りがないか確認し【登録  
 する】をクリックしてください。

**会場を実施する**

引き続き、準会場登録画面にて会場情報を登録してください。

➡ P.12「準会場登録」へ

**会場を実施しない**

選択された出願方法のメニュー内容に切り替わります。

➡ P.14「Excel出願」へ

➡ P.19「Web出願(一括決済)」へ

➡ P.22「Web出願(個別決済)」へ

# 準会場登録

新規登録の場合は、必須事項を登録してください。

更新の場合は、以前にご登録された内容が反映されています。変更がある場合には、修正してください。

**準会場登録・変更**  
引き続き会場情報を登録します。  
団体・団体責任者情報をコピーして表示しています。  
\*は必須項目です。

会場の情報	
会場名 *	CGA専門学校 3号館
会場名(カナ) *	シージーエーセンモンガッコウ サンゴウカン
会場住所 *	郵便番号 104 - 0061
	都道府県 東京都
	市区町村・番地 中央区銀座1-8-16
	建物・ビル名など
電話番号	03 - 3535 - 3501
FAX番号	03 - 3562 - 4840

会場責任者の情報	
責任者所属団体 *	CGA専門学校
責任者所属団体(カナ) *	シージーエーセンモンガッコウ
責任者・氏名 *	姓 横定 名 花子
責任者・カナ *	セイ ケンテイ メイ ハナコ
責任者・所属	学生センター
責任者・役職	センター長
責任者・メールアドレス	kentei3@cgarts.or.jp
責任者・電話番号	03 - 3535 - 3501
責任者・FAX番号	03 - 3562 - 4840
責任者・当日連絡先 *	03 - 3535 - 3501

試験資料(問題/解答用紙/備品)送付先	
送付先名 *	CGA専門学校
送付先名(カナ) *	シージーエーセンモンガッコウ
受取者・氏名 *	姓 横定 名 花子
受取者・カナ *	セイ ケンテイ メイ ハナコ
受取者・所属	学生センター
受取者・役職	センター長
送付先住所 *	郵便番号 104 - 0061
	都道府県 東京都
	市区町村・番地 中央区銀座1-8-16
	建物・ビル名など 銀座アスタービル3F
電話番号 *	03 - 3535 - 3501

**CG-ARTS協会 会場実施規定**  
会場を実施するには、会場実施規定に同意する必要があります。

CG-ARTS協会 会場実施規定  
試験会場(準会場)の登録・実施に際しては、会場責任者が「準会場業務委託規定」に同意していただくことにより、実施できるものとします。

- 会場責任者は、試験を実施するための適切な建物、施設を承継する。
- 会場責任者は、本規定がマニュアルにない場合、協会指定の日時に必ず且つ厳正に試験を実施する。
- 印刷中、試験資料(問題用紙、マークシート用紙、受験者名簿等)を厳重に保管し、遺失がないよう注意する。
- 万が一、違密に関して不正が確認され、属実と認められた場合は、会場受験者全員の受験を無効扱いとする。
- 本規定実施センターより送付指定のある場合は必ず送付する。
- 会場責任者は、会場における試験実施に関する一切の責任を負うものとする。

会場実施規定の同意確認 \*  会場実施規定に同意する

5 次へ

① 検定を実施する**会場情報を入力**してください。

※初期表示では団体の住所が表示されます。

② 検定日に会場をとりまとめている**責任者情報を入力**してください。

※初期表示では団体責任者の登録内容が表示されます。

③ 「**試験資料(問題・解答用紙・備品等)**」の**送付先**を入力してください。

※初期表示では団体の住所が表示されます。

④ 準会場の実施規定が表示されます。規定に同意していただくには、「**会場実施規定の同意確認**」に**チェック**してください。

⑤ 入力が終わりましたら**【次へ】**をクリックしてください。

**準会場登録・変更確認**

下記、登録内容をご確認下さい。  
 設定内容に誤りがある場合には、戻るボタンを押して修正して下さい。

会場の情報	
会場名 *	CGA専門学校 3号館
会場名(カナ) *	シーターエーセンモンガッコウ サンゴウカン
会場住所 *	郵便番号 104-0061
	都道府県 東京都
	市区町村・番地 中央区銀座1-8-16
	建物・ビル名など
電話番号	03-3535-3501
FAX番号	03-3562-4840
会場責任者の情報	
責任者所属団体 *	CGA専門学校
責任者所属団体(カナ) *	シーターエーセンモンガッコウ
責任者・氏名 *	検定 花子
責任者・カナ *	ケンテイ ハナコ
責任者・所属	学生センター
責任者・役職	センター長
責任者・メールアドレス	kentei3@cgarts.or.jp
責任者・電話番号	03-3535-3501
責任者・FAX番号	03-3562-4840
責任者・当口連絡先 *	03-3535-3501
試験資料(問題/解答用紙/備品)送付先	
送付先名 *	CGA専門学校
送付先名(カナ) *	シーターエーセンモンガッコウ
受取者・氏名 *	検定 花子
受取者・カナ *	ケンテイ ハナコ
受取者・所属	学生センター
受取者・役職	センター長
送付先住所 *	郵便番号 104-0061
	都道府県 東京都
	市区町村・番地 中央区銀座1-8-16
	建物・ビル名など 銀座アスタービル3F
電話番号 *	03-3535-3501
会場実施規定の同意確認 *	会場実施規定に同意する

⑥

⑥ 入力された内容の確認画面です。  
 登録内容に誤りがないか確認し  
**【登録する】** をクリックしてくだ  
 さい。

**準会場の登録・変更**

会場情報の登録・変更が完了しました。

[マイページトップへ](#) ⑦

⑦ 準会場登録が完了しました。  
**【マイページトップへ】** をクリック  
 すると、選択された出願方法の  
 メニュー内容に切り替わります。

# Excel 出願

## 1. Excel ファイルのダウンロード

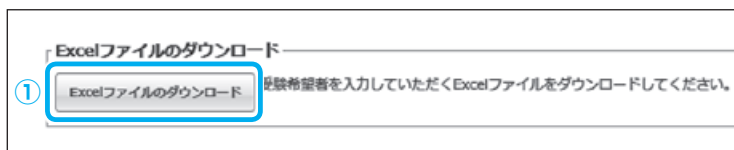

- ① **【Excelファイルのダウンロード】** をクリックしてください。

## 2. 受験者データ入力

上記でダウンロードしたExcelファイルに受験者データを入力します。

No	姓	名	姓	名	生年月日(西暦)	学年(年)	クラス(課)	学籍番号(社員番号)	エキスパート				ベーシック				受験地コード1	受験地名1	受験地コード2	受験地名2	個人ID
									CGクリエイター	Webデザイナー	CGエンジニア	画像処理エンジニア	マルチメディア	CGクリエイター	Webデザイナー	CGエンジニア					
1	斎藤	花子	ガソウ	ハナコ	1991/06/28	2年	情報デザイン学科A38	1	1							131	23区内	122	千葉県	12345678901234567890	
2	林	太郎	ケンタイ	シロウ	1976/05/15	3年	感性デザイン学科C42									401	福岡市	402	北九州市		
3	丸地	太郎	マルチ	タロウ	1979/11/14	3年	CGコース			1	1										
4	林	太郎	ケンタイ	シロウ	1976/05/29	3年	感性デザイン学科C42														hanako0925
5	斎藤	太郎	ガソウ	シロウ	1979/12/03	3年	CGコース			1	1										

- ① **【受験者リスト\_入力用】** シートをクリックしてください。
- ② **【団体名】** **【団体コード】** **【団体ID】** を入力してください。
- ③ **【受験地の選択】** を設定してください。セルにカーソルを合わせるとプルダウンボタンが表示されますので、団体登録時の内容と同じになるよう選択してください。  
詳細は下記を参照してください。
- ④ 受験者データを入力してください。赤い文字の項目は必須項目となりますので、必ず入力してください。



### ③-1. 「団体が会場を実施する（準会場登録）」を選択された場合

【準会場】を選択してください。希望受験地・受験者毎の受験地コードは入力しないでください。

	A	B	C	D	E	F	G	H	I	J	K	L	
2	団体受験者リスト												
4	団体名	CG-ARTS協会							団体コード	D00900			
6	団体ID	kentei											
7	Webで団体登録した内容で設定してください												
8	受験地の選択	準会場		希望受験地1					希望受験地2				
9	記入例	準会場											
10	受験者名	個人で選択										エキスパート	

### ③-2. 「団体責任者が希望する受験地を登録」を選択された場合

【団体で指定】を選択し、【希望受験地1】【希望受験地2】に受験地コードを入力してください。

	A	B	C	D	E	F	G	H	I	J	K	L	
2	団体受験者リスト												
4	団体名	CG-ARTS協会							団体コード	D00900			
6	団体ID	kentei											
7	Webで団体登録した内容で設定してください												
8	受験地の選択	団体で指定		希望受験地1 131					希望受験地2 141				
9	記入例	団体で指定											
10	受験者名	個人で選択										エキスパート	

### ③-3. 「受験者が希望する受験地を登録」を選択された場合

【個人で選択】を選択してください。

受験地の設定については、各受験者の受験地コード欄に受験地コードを入力してください。

受験地コードを入力すると、自動的に受験地名称が表示されます。

	A	B	C	D	E	F
2	団体受験者リスト（認定校用）					
4	団体名	CG-ARTS協会				
6	団体ID	kentei				
7	Webで団体登録した内容で設定してください					
8	受験地の選択	個人で選択		希望受験地1		
9	記入例	個人で選択				
10	受験者名	個人で選択				

	受験地コード1	受験地名称1	受験地コード2	受験地名称2
1	131	23区内		
2	281	大阪市		
3	191	名古屋市		

⑤ 全て入力し終わりましたら、【チェック】をクリックしてください。

	I	J	K	L	M	N	O	P	Q	R	S	T	U																							
	<table border="1"> <thead> <tr> <th></th> <th>正答レポート</th> <th>チェック</th> </tr> </thead> <tbody> <tr> <td>CGクリエイター</td> <td>1</td> <td>2</td> </tr> <tr> <td>Webデザイナー</td> <td>1</td> <td>1</td> </tr> <tr> <td>CGエンジニア</td> <td>1</td> <td>0</td> </tr> <tr> <td>画像処理エンジニア</td> <td>1</td> <td>0</td> </tr> <tr> <td>マルチメディア</td> <td>0</td> <td>1</td> </tr> <tr> <td>合計</td> <td>4</td> <td>4</td> </tr> </tbody> </table>													正答レポート	チェック	CGクリエイター	1	2	Webデザイナー	1	1	CGエンジニア	1	0	画像処理エンジニア	1	0	マルチメディア	0	1	合計	4	4			
	正答レポート	チェック																																		
CGクリエイター	1	2																																		
Webデザイナー	1	1																																		
CGエンジニア	1	0																																		
画像処理エンジニア	1	0																																		
マルチメディア	0	1																																		
合計	4	4																																		
	<table border="1"> <thead> <tr> <th colspan="4">エキスパート</th> <th colspan="4">ベーシック</th> </tr> <tr> <th>マ</th> <th>シ</th> <th>シ</th> <th>マ</th> <th>マ</th> <th>シ</th> <th>シ</th> <th>マ</th> </tr> </thead> <tbody> <tr> <td></td> <td></td> <td></td> <td></td> <td></td> <td></td> <td></td> <td></td> </tr> </tbody> </table>												エキスパート				ベーシック				マ	シ	シ	マ	マ	シ	シ	マ								
エキスパート				ベーシック																																
マ	シ	シ	マ	マ	シ	シ	マ																													
	<div style="text-align: right;">⑤ チェック</div>																																			

## ■正しく入力されている場合

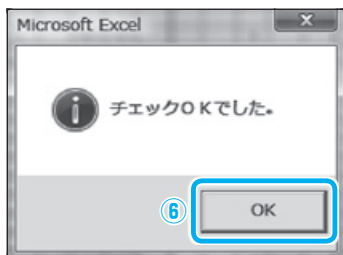

- ⑥ 全て正しく入力されている場合には、左記の画面が表示されます。  
【OK】をクリックしてください。

## ■入力ミスがある場合

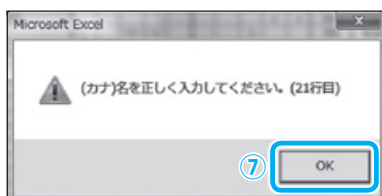

- ⑦ エラー内容が表示されます。  
再度、入力画面にて訂正してください。

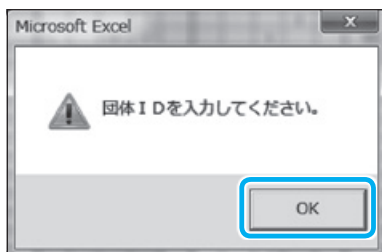

## ■受験料計算書の確認

受験料計算書にて入力した受験者の人数および受験料の確認をおこないます。

CG-ARTS協会検定 受験料計算書			
2	公益財団法人 財団法人東京職業開発協会	申請日	期別
3	検定実施センター 様	年	月
4		日	
7	下記の通り団体受験を申し込みます。		
10	団体コード	000534	
11	団体名	CG-ARTS高等学校	
15	【受験申込人数及び申込受験料】	※受験者リストから自動入力	
16	検定名	レベル	申込人数 受験料
17	CGクリエイター検定	1次	4人 26,400
18		2次	3人 16,500
19	Webデザイナー検定	1次	2人 13,200
20		2次	2人 11,000
21	CGエンジニア検定	1次	2人 13,200
22		2次	2人 11,000
23	画像処理エンジニア検定	1次	2人 13,200
24		2次	2人 11,000
25	マルチメディア検定	1次	1人 6,600
26		2次	2人 11,000
27	併修科目料計(0)	2科目併修	▲2,000
28		3科目併修	▲3,000
29		4科目併修	▲4,000
30	受験料 合計		117,100
31	準会場実施費用	受験料総額の5%	▲5,855
32	お支払金額		111,245
33			受験料と併設する 一筆必ず選択して下さい
34			Ver. 1.48

- ① 【受験料計算書】シートをクリックします。
- ② 各検定の延べ人数と受験料が表示されます。
- ③ 条件を満たしている場合、併願割引や準会場実施費用が計算されます。
- ④ 準会場実施費用の受取方法を選択してください。  
セルにカーソルを合わせるとプルダウンボタンが表示されますので、Webからの団体登録時の設定内容と同じになるよう選択してください。



### 3. Excelファイルのアップロード

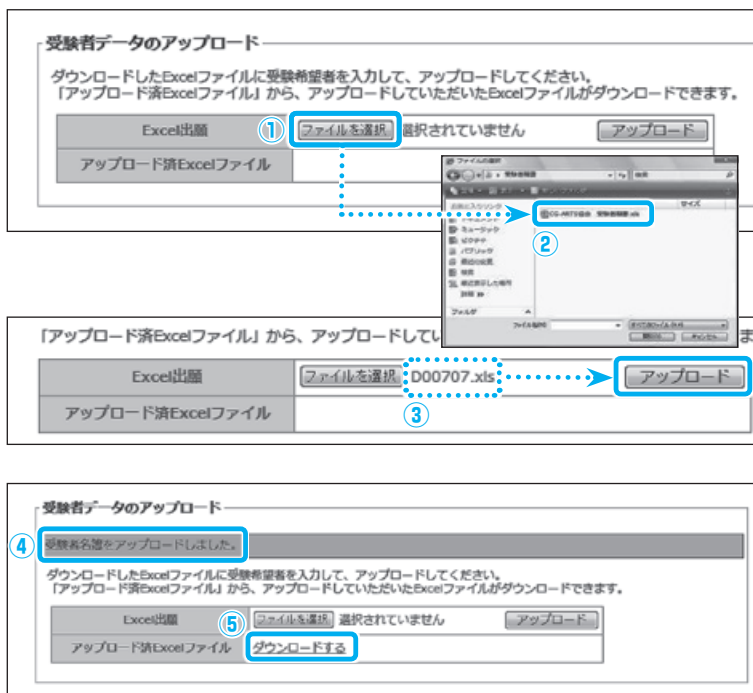

- ① 受験者データのアップロード【**ファイルを選択**】をクリックしてください。
- ② アップロードする**Excelファイル**を選択します。
- ③ 選択したExcelのファイル名が反映されているか確認し、【**アップロード**】をクリックしてください。
- ④ 【**受験者名簿をアップロードしました**】のメッセージが表示されれば、完了です。
- ⑤ アップロード済Excelファイルの【**ダウンロードする**】をクリックすると、現在アップロードされている受験者名簿を、再度ダウンロードすることができます。

### 4. 受験者の確認

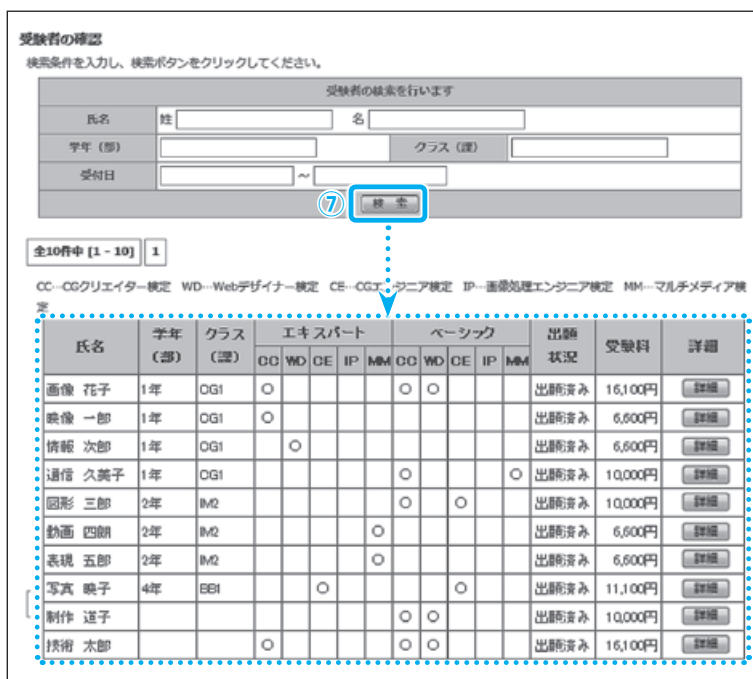
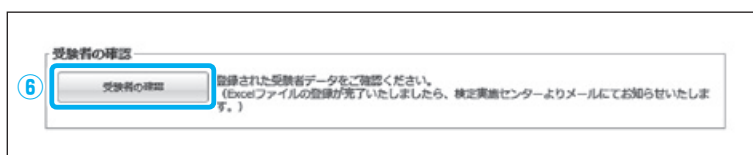

- ⑥ 受験者データのアップロード後、検  
定実施センターにて受験者データ  
を登録します。登録が完了いたしま  
したら、**登録完了メールが団体責  
任者宛に送信**されます。  
送信されましたら、【**受験者の確認**】  
をクリックしてください。  
※受付順に取込処理をおこないま  
すので、登録完了メールの送信ま  
でに数日お時間をいただいております。
- ⑦ 【**検索**】をクリックすると、アップ  
ロードされた受験者データが表示  
されます。  
内容に誤りがないかご確認ください。

## 5. 団体受験申込の確定

⑧ 団体受験申込の確定

登録された受験者数・振込金額の確認と、団体受験申込の確定を行ってください。

⑧ 受験者の確認にて、アップロードされた受験者データに問題がなければ、**【団体受験申込の確定処理】**をクリックしてください。

団体受験申込の確定

確定処理をおこなった受験者数・振込金額を確認してください。  
下記の内容で受験者数を確定する場合は、「受験申込を確定する」をクリックしてください。  
確定後は、「受験者の確定処理」がおこなえません。

お振込み金額				
				⑨ ¥89,585
検定名	レベル	受験料	人数	受験料合計
CGクリエイター検定	ベーシック	5,500	3	16,500
	エキスパート	6,600	0	0
Webデザイナー検定	ベーシック	5,500	4	22,000
	エキスパート	6,600	0	0
CGエンジニア検定	ベーシック	5,500	5	27,500
	エキスパート	6,600	1	6,600
画像処理エンジニア検定	ベーシック	5,500	1	5,500
	エキスパート	6,600	0	0
マルチメディア検定	ベーシック	5,500	2	11,000
	エキスパート	6,600	2	13,200
併願科目料計	2科目併願	▲ 1,000	3	▲ 3,000
	3科目併願	▲ 1,500	2	▲ 3,000
	4科目併願	▲ 2,000	1	▲ 2,000
受験料 合計				94,300
準会場実施費用		受験料総額の5%		▲ 4,715
支払金額合計				¥89,585

備考：上記価格には、消費税が含まれております。

受付手数料・会場設備使用料・試験監督手当の受取を辞退される場合は検定実施センターまでご連絡ください。

【振込先】 下記に記載の口座へお振込みをお願いいたします。

「銀行」	「郵便局」
銀行名：三井東京UFJ 銀行 支店名：八重洲通 支店 口座種別：普通 口座番号：0059698 口座名義：ざいごうせいぎふくわいせいぎふくわい ※振込依頼人名の先頭に「団体コード」を入れてお振込みください。	郵便局：「団体受験」と「準会場登録」のご案内画面P.12の払込取扱票または郵便局に備付の払込取扱票をしようしてお振込みください。 口座番号：00110-2-__95835（_はスペース） 加入者名：CG-ARTS協会 団体受験 ※備付の払込取扱票をしようする場合 連絡欄：「団体コード」「団体名」をご記入ください。

⑩ 受験申込を確定する

⑨ 【お振込み金額】に表示されている金額を、検定実施センター指定の口座にお振込みください。  
(※P.23「●受験料のお振込みについて」参照)

⑩ この内容で団体受験申込みを確定する場合は、**【受験申込を確定する】**をクリックしてください。

受験申込を確定します。よろしいですか？  
(確定後は、「受験者の確定処理」がおこなえません。)

⑪ OK キャンセル

⑪ 確認コメントが表示されます。  
**【OK】**をクリックしてください。

団体受験申込の確定

団体受験の申込みを確定致しました。  
請求書が必要な場合は、下記の請求書の印刷ボタンをクリックしてください。  
受験者の追加・変更が発生した場合は、検定実施センターまでお問い合わせください。

⑫ 請求書の印刷

CG-ARTS協会 検定実施センター  
TEL：03-3535-3501  
MAIL：kentel3@cgarts.or.jp

⑫ 以上でExcel出願の手続きは終了です。  
受験料のお振込みに請求書が必要な場合は、**【請求書の印刷】**をクリックすると、プリントアウト出来ます。

# Web出願（一括決済）

## 1. 受験者へ申込み情報 告知（団体受験Web申込み要項の配布）



① 団体受験者へWebからの申込みに必要な下記の情報を通達してください。

1. 団体受験申込みURL  
[https://www.cbtsol.com/cgarts/landing/group\\_user/](https://www.cbtsol.com/cgarts/landing/group_user/)
2. ログイン情報（団体コード／申込キー）
3. Web申込み期間

**[Web申込み要項の印刷]** をクリックすると、上記項目が記載された用紙が印刷できます。  
必要に応じて、各受験者へ配布してください。

## 2. 団体受験願書の回収（ご要望の団体のみ）

【Webおよび受験案内挟み込 団体受験願書】

以下のURLからダウンロードできます。

<http://www.cgarts.or.jp/kentei/application/master.html>

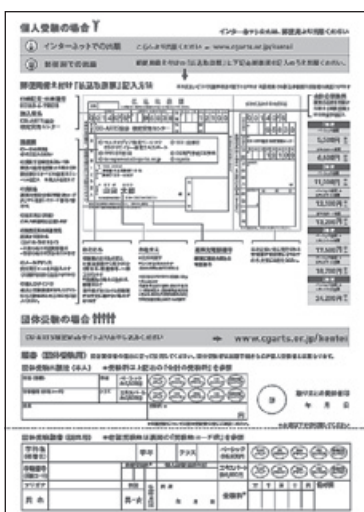

上記2通りの団体受験願書をご用意しております。  
団体内部の取りまとめにて、各受験者の願書が必要な場合は、ご利用ください。

※団体内部にて取りまとめていただく際に必要な場合のみの書類となりますので、検定実施センターへの提出は不要です。

【Web出願 受験者マイページ 団体受験願書】



【各団体受験者マイページ】



### 3. 受験者の確定処理

受験者の確定

① 受験者の確定 Webから申込み手続きをおこなった受験者を確定します。

受験者の確定処理

検索条件を入力し、検索ボタンをクリックしてください。

受験者の検索を行います

氏名 姓  名

学年 (部)  クラス (課)

② 出願状況  未入金  入金済み

受付日  ~

団体受験を確定させる受験者の「出願受付」の欄をチェックし、確認画面へボタンを押してください。受験者の登録内容を修正する場合は、「詳細」をクリックし出願内容を表示し内容を確定して下さい。

全5件中 [1 - 5] 1

CC→CGクリエイター検定 WD→Webデザイナー検定 CE→CGエンジニア検定 IP→画像処理エンジニア検定 MM→マルチメディア検定

氏名	学年 (部)	クラス (課)	エキスパート					ベーシック					出願状況	受験料	出願受付	詳細
			CC	WD	CE	IP	MM	CC	WD	CE	IP	MM				
技術 蓮子	1	CGクリエイター科		○									未入金	5,500円	<input checked="" type="checkbox"/>	<input type="button" value="詳細"/>
美術 花子	2年	CGエンジニア科				○							未入金	5,500円	<input type="checkbox"/>	<input type="button" value="詳細"/>
映像 一郎	1年	CGエンジニア科		○				○	○				未入金	14,500円	<input type="checkbox"/>	<input type="button" value="詳細"/>
検定 美子	1	CG・Webクリエイター科								○			未入金	4,500円	<input checked="" type="checkbox"/>	<input type="button" value="詳細"/>
情報 次郎	1	CG・Webクリエイター	○	○							○	○	未入金	20,000円	<input checked="" type="checkbox"/>	<input type="button" value="詳細"/>

④

③

① 受験者がWebから手続きした申込みに対し、確定処理をおこないます。**【受験者の確定】**をクリックしてください。

② 出願状況を**【未入金】**にチェックし**【検索】**をクリックすると受験者の申込みデータが表示されます。

③ 受験を確定する受験者の**【出願受付】**をチェックしてください。  
※表示されている全ての受験者をチェックする場合は**【一括選択】**をクリックすると全ての受験者にチェックが入ります。

④ 受験者の確定チェックが終わりましたら**【確認画面へ】**をクリックしてください。

受験者の確定処理

下記のように登録します。よろしければ確定ボタンを押してください。

氏名	学年 (部)	クラス (課)	エキスパート					ベーシック					受付状況	受験料
			CC	WD	CE	IP	MM	CC	WD	CE	IP	MM		
技術 蓮子	1	CGクリエイター科		○									<input checked="" type="checkbox"/> 入金済み	5,500円
美術 花子	2年	CGエンジニア科				○							未入金	5,500円
映像 一郎	1年	CGエンジニア科		○				○	○				未入金	14,500円
検定 美子	1	CG・Webクリエイター科								○			<input checked="" type="checkbox"/> 入金済み	4,500円
情報 次郎	1	CG・Webクリエイター	○	○							○	○	<input checked="" type="checkbox"/> 入金済み	20,000円

⑤

⑤ チェックした受験者の受付状況が**【入金済み】**になっているのを確認し**【確定】**をクリックしてください。

受験者の確定処理

⑥ 更新しました。

検索条件を入力し、検索ボタンをクリックしてください。

受験者の検索を行います

氏名 姓  名

学年 (部)  クラス (課)

出願状況  未入金  入金済み

受付日  ~

⑥ **【更新しました】**のメッセージが表示されれば確定処理完了です。

## 4. 団体受験申込の確定

① **団体受験申込の確定処理** をクリックされた受験者数・振込金額の確認と、団体受験申込の確定を行ってください。

① 全ての受験者の確定処理が終わりましたら【**団体受験申込の確定処理**】をクリックしてください。

団体受験申込の確定  
確定処理をおこなった受験者数・振込金額を確認してください。  
下記の内容で受験者数を確定する場合は、「受験申込を確定する」をクリックしてください。  
確定後は、「受験者の確定処理」がおこなえません。

お振込み金額		② ￥89,585		
検定名	レベル	受験料	人数	受験料合計
CGクリエイター検定	ベーシック	5,500	3	16,500
	エキスパート	6,600	0	0
Webデザイナー検定	ベーシック	5,500	4	22,000
	エキスパート	6,600	0	0
CGエンジニア検定	ベーシック	5,500	5	27,500
	エキスパート	6,600	1	6,600
画像処理エンジニア検定	ベーシック	5,500	1	5,500
	エキスパート	6,600	0	0
マルチメディア検定	ベーシック	5,500	2	11,000
	エキスパート	6,600	2	13,200
併願科目料計	2科目併願	▲ 1,000	3	▲ 3,000
	3科目併願	▲ 1,500	2	▲ 3,000
	4科目併願	▲ 2,000	1	▲ 2,000
受験料 合計				94,300
準会場実施費用		受験料総額の5%		▲ 4,715
支払金額合計				￥89,585

備考：上記価格には、消費税が含まれております。

受付手数料・会場設備使用料・試験監督手当の受取を併送される場合は検定実施センターまでご連絡ください。

【振込先】 下記に記載の口座へお振込みをお願いします。

<銀行>	<郵便局>
銀行名：三井東京UFJ 銀行	「団体受験」と「準会場登録」のご案内用紙P.12の払込取扱票または郵便局に備付の払込取扱票をしようしてお振込ください。
支店名：八重洲通 支店	口座番号：00110-2-__95835（_はスペース）
口座種別：普通	加入者名：CG-ARTS協会 団体受験
口座番号：0059698	※備付の払込取扱票をしようする場合
口座名義：ぎやうりやうのりやうのりやうのりやう	連絡先：「団体コード」「団体名」をご記入ください。
※振込依頼人名の先頭に「団体コード」を入れてお振込ください。	

③ **受験申込を確定する**

② 【お振込み金額】に表示されている金額を、検定実施センター指定の口座にお振込みください。

（※P.23「●受験料のお振込みについて」参照）

③ この内容で団体受験申込みを確定する場合は、【**受験申込を確定する**】をクリックしてください。

受験申込を確定します。よろしいですか？  
（確定後は、「受験者の確定処理」がおこなえません。）

④ **OK** **キャンセル**

④ 確認コメントが表示されます。  
【**OK**】をクリックしてください。

団体受験申込の確定  
団体受験の申込みを確定致しました。  
請求書が必要な場合は、下記の請求書の印刷ボタンをクリックしてください。  
受験者の追加・変更が発生した場合は、検定実施センターまでお問い合わせください。

⑤ **請求書の印刷**

CG-ARTS協会 検定実施センター  
TEL：03-3535-3501  
MAIL：kentei3@cgarts.or.jp

⑤ 以上でWeb出願（一括決済）の手続きは終了です。

受験料のお振込みに請求書が必要な場合は、【**請求書の印刷**】をクリックすると、プリントアウト出来ます。



# Web出願（個別決済）

## 1. 受験者へ申込み情報 告知（団体受験Web申込み要項の配布）



① 団体受験者へWebからの申込みに必要な下記の情報を通達してください。

1. 団体受験申込みURL  
[https://www.cbtsol.com/cgarts/landing/group\\_user/](https://www.cbtsol.com/cgarts/landing/group_user/)
2. ログイン情報（団体コード／申込キー）
3. Web申込み期間

【Web申込み要項の印刷】をクリックすると、上記項目が記載された用紙が印刷できます。必要に応じて、各受験者へ配布してください。

## 2. 受験者の確認

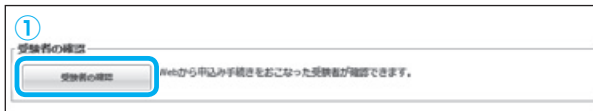

① 受験者がWebから手続きした申込み状況が確認できます。【受験者の確認】をクリックしてください。



② 出願状況を【未入金】または【入金済み】にチェックし【検索】をクリックすると受験者の申込みデータが表示されます。

③ 出願状況にて各受験者の受験料決済状況が確認できます。

- 【入金済み】…受験料決済 完了
- 【入金待ち】…コンビニ決済 入金期限内（未入金）
- 【キャンセル】…コンビニ決済 入金期限超過（未入金）

## 3. 団体受験申込の確認



① 受験者の確認で【入金済み】と表示された確定受験者の各検定別の人数一覧が確認できます。【団体受験申込の確認】をクリックしてください。

② 人数に表示されている数が確定の受験者数です。

③ 各受験者が受験料を支払い済みのため【お振込み金額】は¥0で表示されます。

⑤ 以上でWeb出願（個別決済）の手続きは終了です。設定いただいた申込み期間内に受験決済が完了した受験者が受験確定となります。

お振込み金額 ③ ¥0

検定名	レベル	受験料	人数	受験料合計
OGクリエイター検定	ベーシック	5,500	1	5,500
	エキスパート	6,600	1	6,600
Webデザイナー検定	ベーシック	5,500	0	0
	エキスパート	6,600	0	0
OGエンジニア検定	ベーシック	5,500	0	0
	エキスパート	6,600	1	6,600
画像処理エンジニア検定	ベーシック	5,500	0	0
	エキスパート	6,600	0	0
マルチメディア検定	ベーシック	5,500	0	0
	エキスパート	6,600	0	0
併願科目料計	2科目併願	▲ 1,000	0	0
	3科目併願	▲ 1,500	0	0
	4科目併願	▲ 2,000	0	0
受験料 合計				18,700
会場実施費用		受験料総額の5%		0
支払金額合計				¥0

# 注意事項

## 申込みについての注意事項

### ● 受験者氏名の漢字表記について

受験票および合格証（合格証明書も含）に表記されている受験者の漢字表記は、JIS規格を用いております。規格外の漢字につきましては、平仮名もしくは規格内の表記に置き換えてご登録ください。

### ● 受験者データのアップロードについて

受験者データを入力したExcelファイルをサーバー上へアップロードする時は、必ず保存する際にパスワードを設定してください。

※パスワードは、団体コードで設定してください。

### ● 受験料のお振込みについて

Excel出願・Web出願（一括決済）でお申込みの場合、団体受験料は下記のどちらかにお振込みください。

※振込み手数料は団体負担となります。

郵便局振込み	本冊子P.25の「払込取扱票」または郵便局に備付の払込取扱票を使用してお振込みください。 【口座番号】 00110-2-__95835 【加入者名】 CG-ARTS協会 団体受験  ※備付の払込取扱票を使用する場合 【通信欄】 「団体コード」「団体名」をご記入ください。
--------	--

銀行振込み	【銀行名】 三菱東京UFJ銀行 【支店名】 八重洲通支店 【口座】 普通 【口座番号】 0059698 【口座名義】 公益財団法人 画像情報教育振興協会 【口座名義カナ】 ザイ) ガゾウジョウホウキョウウイクシンコウキョウカイ ※振込依頼人名の先頭に「団体コード」を入れてお振込みください。
-------	---

## 受験票についての注意事項

- 受験票は試験日約10日前に、団体責任者宛に一括して届きます。

到着後、速やかに受験者へ配布してください。

## 合否結果についての注意事項

- 合否結果通知書および合格証は、団体責任者宛に一括して届きます。

到着後、速やかに受験者へ配布してください。

# 個人情報保護方針について

## ■団体責任者へのお願い

- 受験者から受領した団体受験願書などの個人情報の記載された用紙などは、合否結果通知及び合格証が届くまで保管し、その後、責任を持って廃棄(シュレッダーなどでの裁断処理が望ましい)してください。
- 受験者個人の成績一覧は受験者の大切な個人情報となりますので、取扱いにはくれぐれもご注意ください。

## ■検定実施センターでの個人情報の取扱いについて

- 受験申込み時に登録された個人情報は、CG-ARTS協会(公益財団法人 画像情報教育振興協会) 検定実施センターが管理・保有いたします。
- 受験申込み時に登録された個人情報は、当該検定試験の実施、受験者の円滑な受験、試験結果の送付等、当該検定試験に関する業務以外の目的では使用いたしません。ただし、アンケートについては、個人を特定できない形式による統計データを作成し、利用することができるものとします。
- 検定の紹介など非営利目的に限り個別に連絡の上、利用することができるものとします。
- 受験申込み時に登録された個人情報は、上記目的を達成する範囲内において、業務委託先および試験施行に直接係わる関係者に預託する場合があります。
- 団体受験者については、試験終了後、当該団体責任者宛に受験者個人の成績一覧表を送付いたします。
- 受験申込み時に登録してお申込みいただいた個人情報の開示・変更・削除等のご依頼及び個人情報取扱いに関するお問い合わせについては、裏表紙に記載のお問い合わせまでお申し出ください。

## ■受験申請Webサイトのセキュリティについて

- インターネット出願においては、プライバシー保護のため、情報を暗号化して送受信するSSL(Secure Sockets Layer)機能を使用しております。



払 込 取 扱 票

払込票兼受領証

00	東京																
口座番号		百	十	万	千	百	十	番	金	千	百	十	万	千	百	十	円
0	0	1	1	0	2				9	5	8	3	5				
加入者名	CG-ARTS協会 団体受験										料		特				
	2015年 検定 団体受験料										金		殊				
払込人住所氏名・通信欄	* 2015年 検定 団体受験料										【ご注意】 ◎振込み手数料は団体負担となります。						
	団体コード											受付局日附印					
	団体名																
	担当者																
	住所	〒															
TEL	— —																
裏面の注意事項をお読みください。(私製承認東第35537号)																	
これより下部には何も記入しないでください。																	

各票の※印欄は、払込人において記載してください。

記載事項を訂正した場合は、その箇所に訂正印を押してください。切り取らないで郵便局にお出しください。

口座番号	0	0	1	1	0	2			
	百	十	万	千	百	十	番		
					9	5	8	3	5
加入者名	CG-ARTS協会 団体受験								
金額	千	百	十	万	千	百	十	円	
	*								
払込人住所氏名	*								
料	(消費税込み)	受付局日附印							
金									
	円								
特殊取扱									

払 込 取 扱 票

払込票兼受領証

00	東京																
口座番号		百	十	万	千	百	十	番	金	千	百	十	万	千	百	十	円
0	0	1	1	0	2				9	5	8	3	5				
加入者名	CG-ARTS協会 団体受験										料		特				
	2015年 検定 団体受験料										金		殊				
払込人住所氏名・通信欄	* 2015年 検定 団体受験料										【ご注意】 ◎振込み手数料は団体負担となります。						
	団体コード											受付局日附印					
	団体名																
	担当者																
	住所	〒															
TEL	— —																
裏面の注意事項をお読みください。(私製承認東第35537号)																	
これより下部には何も記入しないでください。																	

各票の※印欄は、払込人において記載してください。

記載事項を訂正した場合は、その箇所に訂正印を押してください。切り取らないで郵便局にお出しください。

口座番号	0	0	1	1	0	2			
	百	十	万	千	百	十	番		
					9	5	8	3	5
加入者名	CG-ARTS協会 団体受験								
金額	千	百	十	万	千	百	十	円	
	*								
払込人住所氏名	*								
料	(消費税込み)	受付局日附印							
金									
	円								
特殊取扱									

この受領証は、郵便局で機械処理をした場合は郵便振替の払込みの証拠となるものですから大切に保存してください。

**【ご注意】**

この払込書は、機械で処理しますので、本票を汚したり、折り曲げたりしないでください。

この払込取扱票の裏面には、何も記載しないでください。

この受領証は、郵便局で機械処理をした場合は郵便振替の払込みの証拠となるものですから大切に保存してください。

**【ご注意】**

この払込書は、機械で処理しますので、本票を汚したり、折り曲げたりしないでください。

この払込取扱票の裏面には、何も記載しないでください。



## 【お問い合わせ先】

CG-ARTS協会 検定実施センター

〒104-0061 東京都中央区銀座1-8-16

TEL. 03-3535-3501

<http://www.cgarts.or.jp/contact/>

お問い合わせ受付時間:平日9:30~17:00(土・日・祝日を除く)

<http://www.cgarts.or.jp/>